

LE BOSSU DE MONTFAUCON



2 - NOTRE-PÈRE

Scénario
PHILIPPE PELAEZ

Dessins
ÉRIC STALNER

Couleurs
FLORENCE FANTINI

GRAND **ANGLE**



Jean V d'Armagnac

Accusé de haute trahison, il s'est réfugié à Lectoure, assiégée par les troupes de Louis XI.

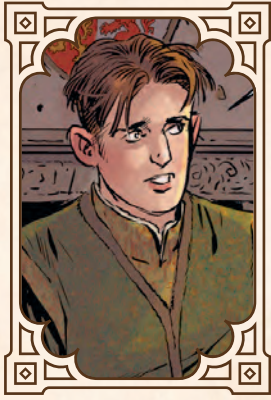

Le jeune Pierre d'Armagnac

Fils illégitime de Jean d'Armagnac et de Moira Lochlain.



Le jeune Axel Lochlain

Jeune noble écossais, héritier du clan Gregor.



Charles VIII

17 ans. Le "presque-roi", sous la tutelle de sa sœur Anne de Beaujeu.

1484



our arracher le trône de France au jeune Charles VIII et à sa sœur Anne de Beaujeu, l'ambitieux Louis d'Orléans s'est fait un allié de poids : Quasimodo, le bossu que l'on croyait mort au pied du gibet de Montfaucon et que Pierre, bâtard de la famille d'Armagnac spoliée par la couronne, a sauvé.



De son côté, Anne de Beaujeu, qui a assuré la régence pendant la minorité de son frère Charles, fait tout pour éviter que Louis d'Orléans ne revendique la couronne. Son père Louis XI n'avait-il pas fait de même, jadis, en mariant le duc à sa fille cadette Jeanne la Boiteuse, espérant ainsi que l'infirmité de la jeune femme l'empêcherait d'avoir des enfants, et éteindrait de fait la

lignée des Orléans ? La régente charge son homme de main, le cruel Axel Lochlain, de récupérer deux mystérieuses lettres qui pourraient être fatales à Louis d'Orléans quant à ses prétentions au trône. L'aventurier écossais réussit à s'approprier la première, mais Pierre et Quasimodo l'empêchent de s'emparer de la seconde.

À Nantes, alors que Louis d'Orléans et Anne de Bretagne organisent la défense de la ville face à l'arrivée prochaine des troupes royales, Pierre révèle au duc l'existence des deux lettres. Celles-ci prouvent que Louis n'est pas le fils de Charles d'Orléans, mais de Bayonne, son palefrenier.

Pierre seul peut empêcher Axel Lochlain d'arriver à ses fins, car l'aventurier écossais est son frère.



Louis d'Orléans

Héritier de la couronne de France après Charles VIII.



Anne de Beaujeu

Fille aînée de Louis XI, régente du royaume.

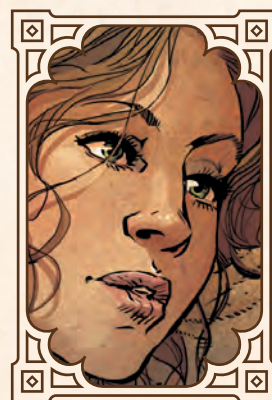

Jeanne la Boiteuse

Sœur cadette d'Anne de Beaujeu, épouse de Louis d'Orléans.

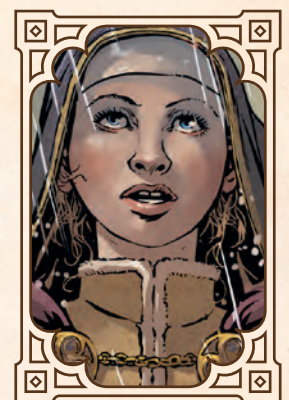

Anne de Bretagne

10 ans en 1487. Héritière du duché de Bretagne, objet de toutes les convoitises.

LECTOURE, COMTÉ D'ARMAGNAC.



JE RESTE, PÈRE ! LES FRANCS-ARCHERS NE ME FONT PAS PEUR !

PIERRE, LE ROI VEUT LA PERTE DE LA MAISON D'ARMAGNAC ! IL NE ME PARDONNERA PAS D'AVOIR FAIT PRISONNIERS PIERRE DE BEUSEU ET SES SEIGNEURS !

JE CRAINS QUE LES TERMES DE MA CAPTULATION, SIGNÉE CE MATIN, NE SOIENT PAS RESPECTÉS... TU DOIS QUITTER LECTOURE ! LE SANG DE LA MAISON D'ARMAGNAC COULE DANS TES VEINES !

MAIS OÙ IRAI-JE ? L'OST DU ROI RAVAGE TOUTE LA GASCOGNE !

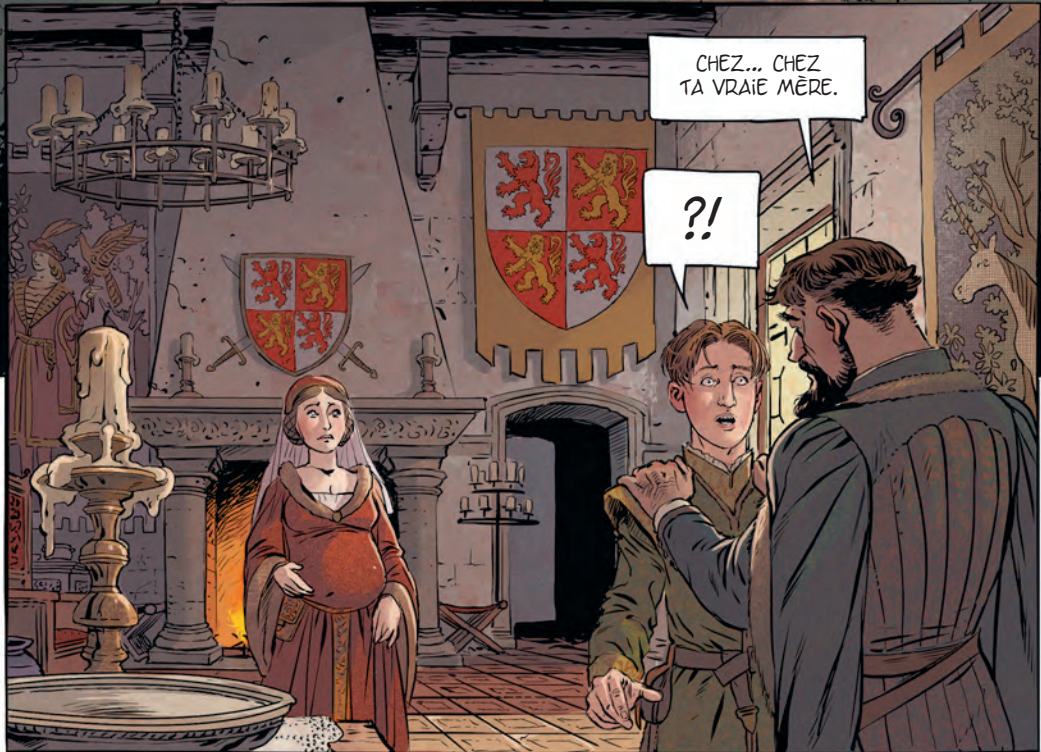

CHEZ... CHEZ TA VRAIE MÈRE.

?!



LORSQUE J'AI FUI À SARAGOSSE, J'AI CONNU À LA COUR DU ROI D'ARAGON LA FILLE D'UN SEIGNEUR ÉCOSSAIS...

ELLE M'A DONNÉ UN FILS.





MAIS NOS FAMILLES N'ONT PAS VOULU DE CETTE UNION. ELLE EST REPARTIE EN ÉCOSSE POUR SE MARIER AVEC LE CHEF D'UN CLAN...

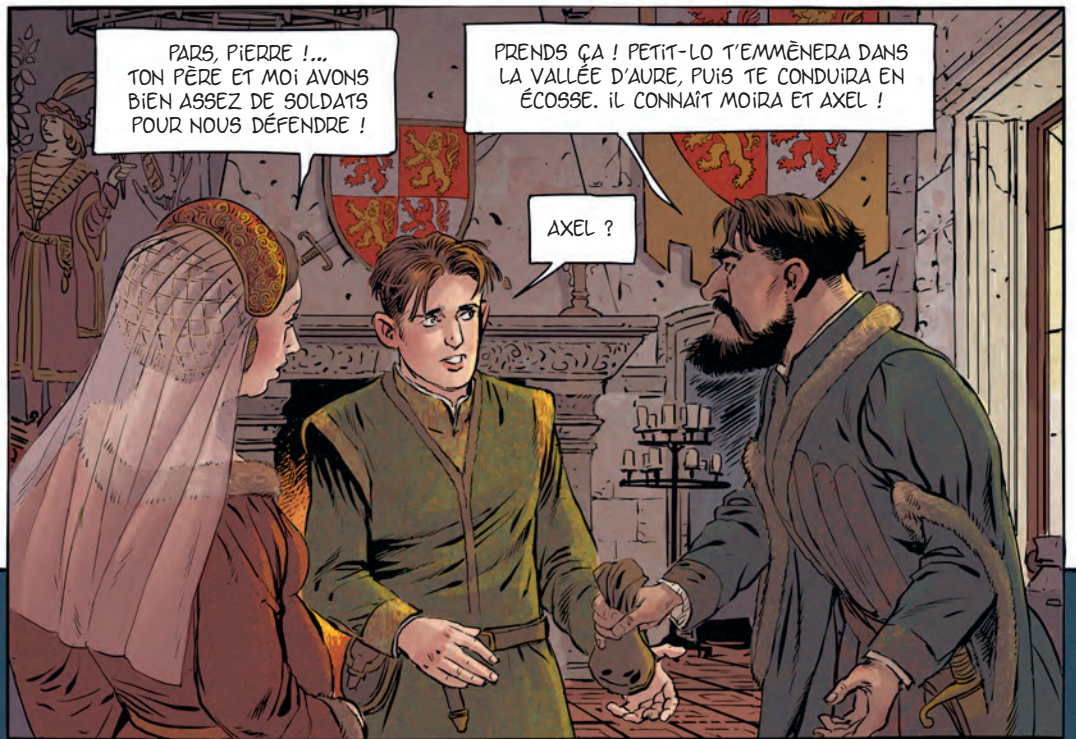

PARS, PIERRE !... TON PÈRE ET MOI AVONS BIEN ASSEZ DE SOLDATS POUR NOUS DÉFENDRE !

PRENDS ÇA ! PETIT-LO T'EMMÈNERA DANS LA VALLÉE D'AURE, PUIS TE CONDUIRA EN ÉCOSSE. IL CONNAÎT MOIRA ET AXEL !

AXEL ?

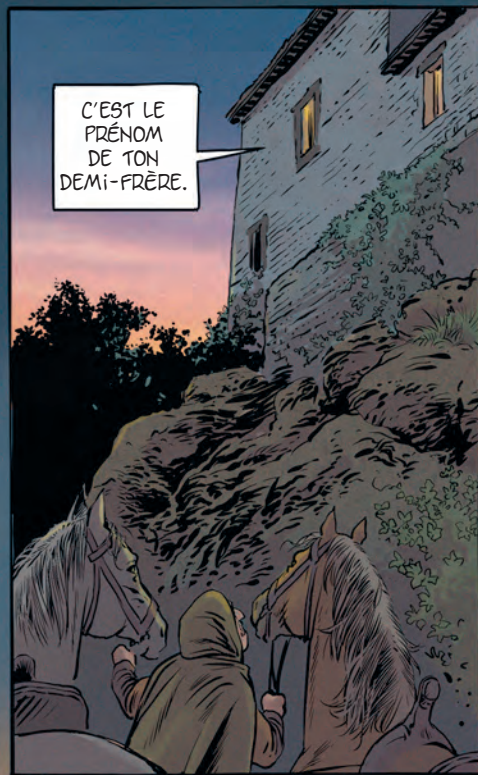

C'EST LE PRÉNOM DE TON DEMI-FRÈRE.

TU DOIS PARTIR MAINTENANT, MON FILS. LE SIÈGE DE LA VILLE N'A QUE TROP DURÉ, ILS SONT...

... IMPATIENS.



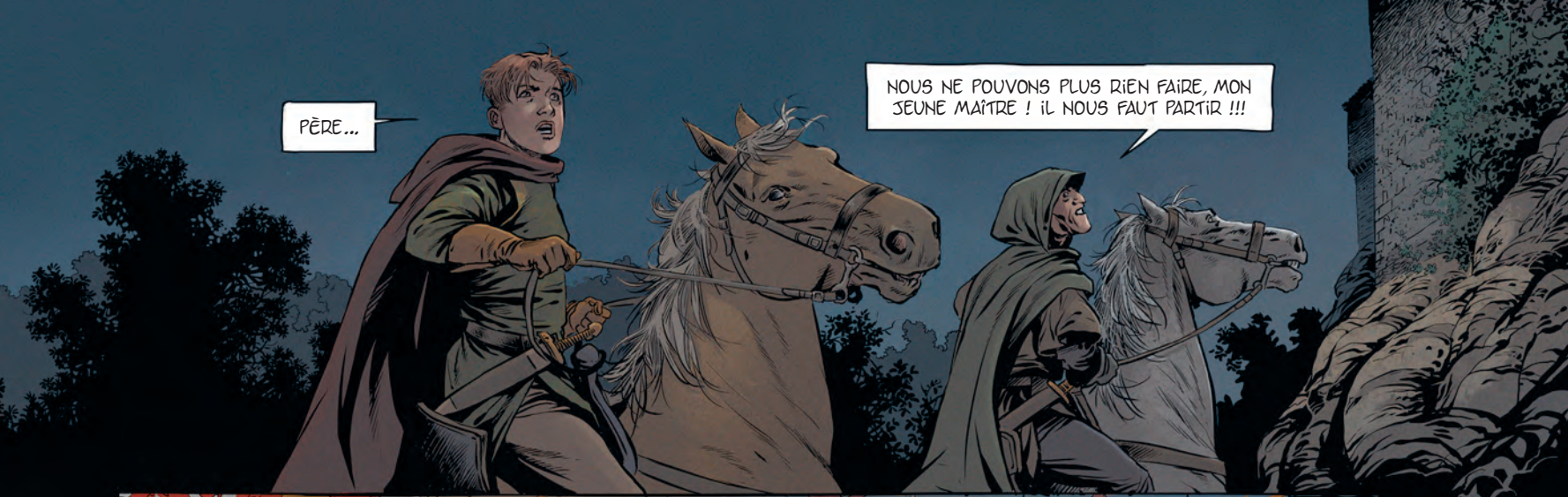

PÈRE...

NOUS NE POUVONS PLUS RIEN FAIRE, MON SEUNE MAÎTRE ! IL NOUS FAUT PARTIR !!!



QUE SIGNIFIE CETTE FORFAITURE, GUILLAUME ? J'AI FAIT PUBLIER LES ARTICLES DE L'APPOINTEMENT, DÉLIVRER LES CAPTIFS ET FAIT TRÈS BONNE CHÈRE AUX VASSAUX DU ROI !

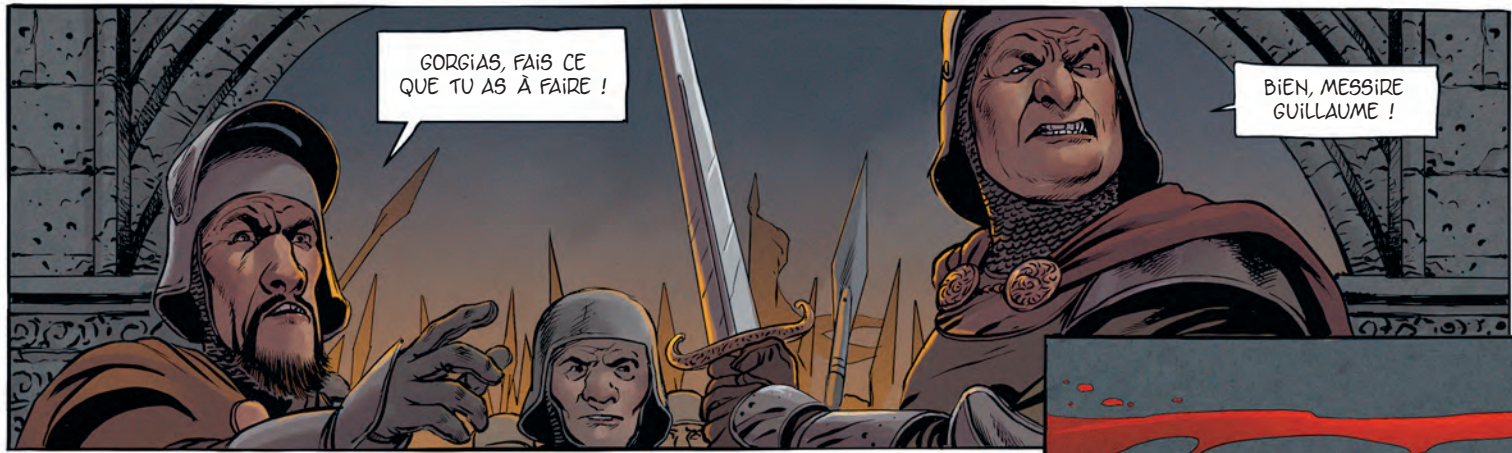

GORGAS, FAIS CE QUE TU AS À FAIRE !

BIEN, MESSIRE GUILLAUME !





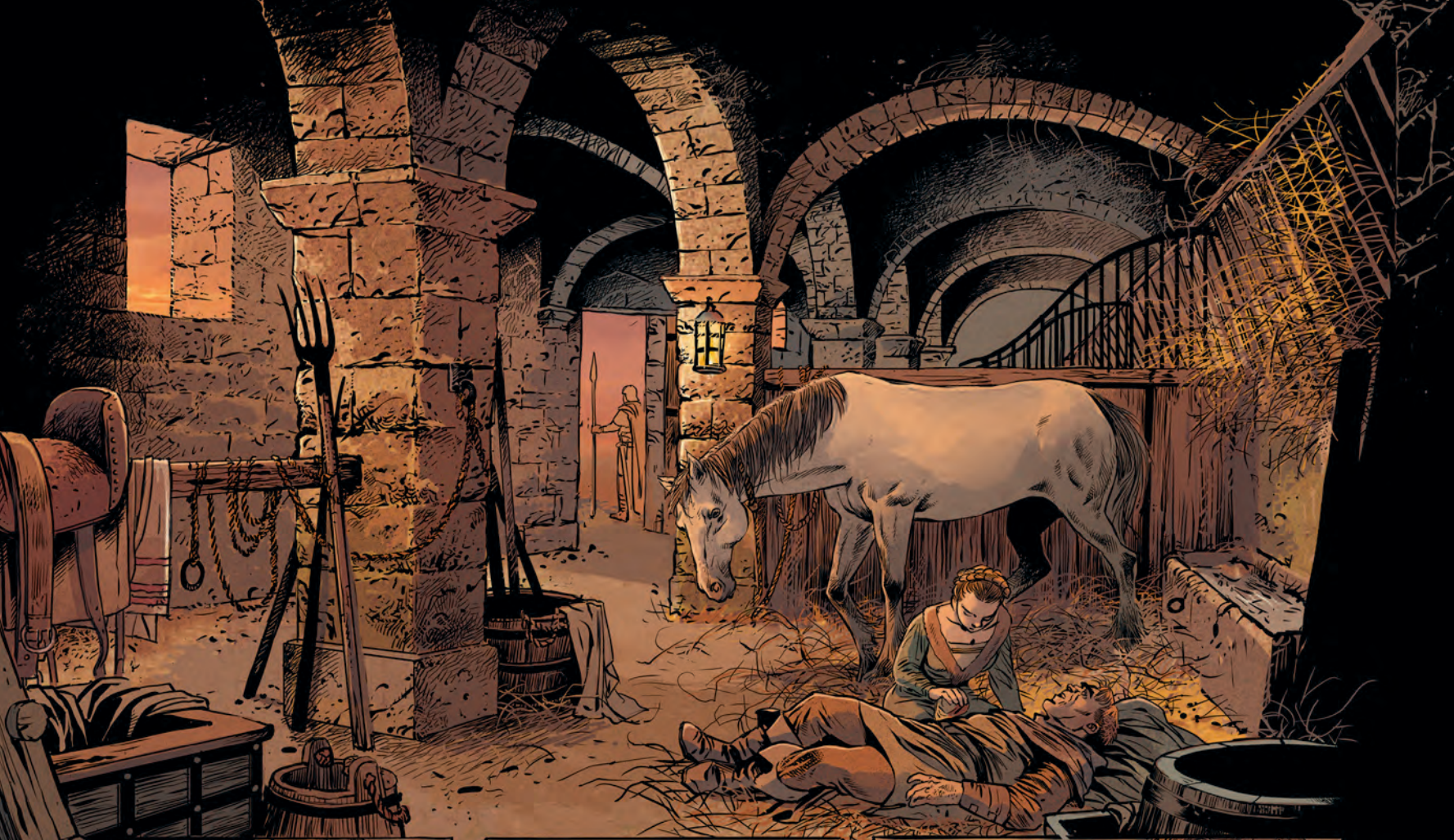

JEANNE ?!

JE NE VOUS VEUX PAS DE MAL !

SE VOULAIS JUSTE NETTOYER VOS PLAIES ET VOUS SOIGNER...



MAI... TRE...?



IL VA BIEN.

IL EST AVEC MON ÉPOUX. JE NE SAIS QUEL SECRET IL DÉTIEN, MAIS SE GAGE QU'IL DOIT ÊTRE DE LA PLUS HAUTE IMPORTANCE, CAR LOUIS N'EST PAS UN HOMME CLÉMENT.